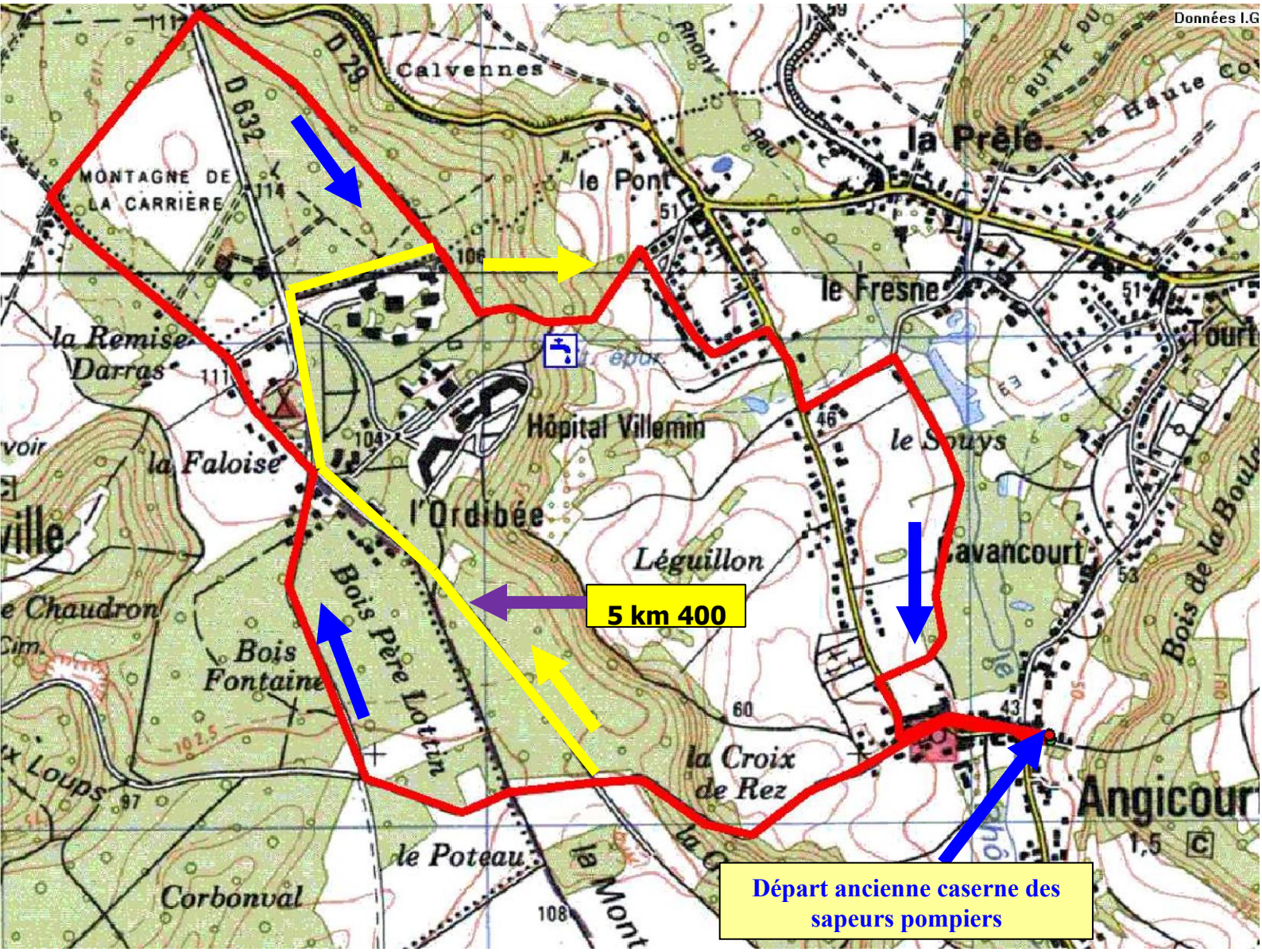Rando du jeudi 17 août 2023 Angicourt
(6 km 800 et 5 km 400)
Départ 8 h 30 de Brenouille